

Aléa submersion marine

Application du droit des sols

CONCHIL LE TEMPLE

Porter à connaissance

Date: Octobre 2015



Echelle: 1/5000 ème

LEGENDE

Aléa de référence

- Fort à Très Fort
- Faible à Moyen

Extension (aléa 2100)

- Fort à Très Fort
- Faible à Moyen

Bande de précaution - débordement étou rupture d'ouvrage
côte de référence 6 m 30 NGF-IGN-69

Partie Actuellement Urbanisée

Côte de référence NGF-IGN-69

Limite de commune

Parcelle

Bâtiment

Eglise

Mairie

Camping

Voie ferrée

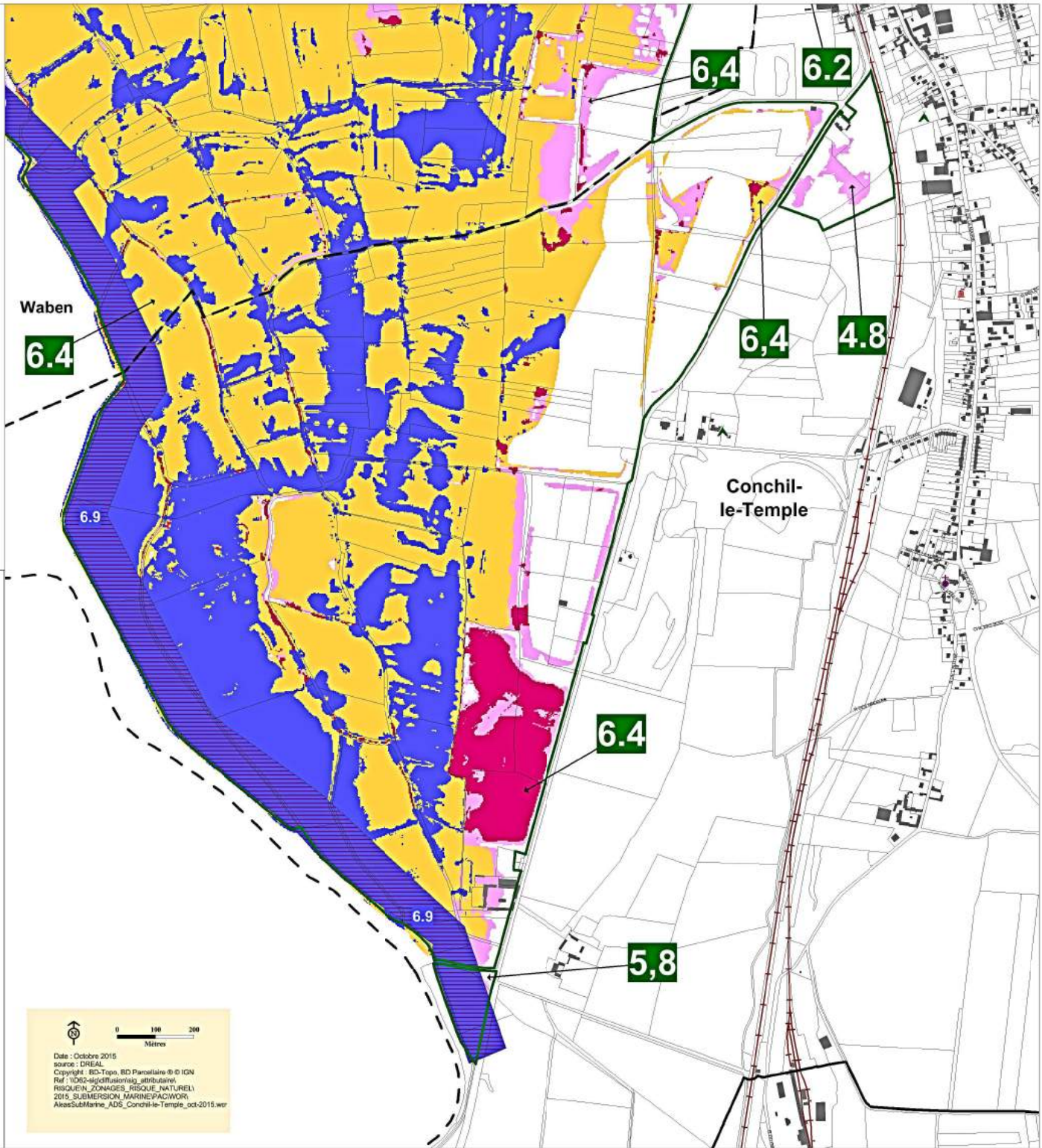

Date : Octobre 2015
source : DREAL
Copyright : BD-Topo, BD Parcelaire © IGN
Ref : 1303-0304 (Planisme)_attribuée
RISQUEIN_ZONAGES_RISQUE_NATUREL
2015_SUBMERSION_MARINE_PACWOR
AléaSubMarine_ADS_Conchil-le-Temple_oct-2015.wor